I-CaD
Identification des carnivores domestiques

les chiens, chats, furets PERDUS & TROUVÉS EN FRANCE en 2016

ANIMAUX PERDUS

Encore plus de chiens et de chats perdus en 2016

61 100 *chiens, chats et furets** ont été enregistrés «perdus» en 2016 dont :

vs 58 000 en 2015 (+5,3 %)

- 36 353 (59 %)
- 24 686 (40 %)
- 61 (0 %)

Les chats ont été plus nombreux que les chiens à se perdre en 2016.
Ils sont aussi moins de la moitié à être identifiés en France.**

*Chiens, chats et furets identifiés
**Hors chiens, chats et furets identifiés

ÉVOLUTION MOIS PAR MOIS

*Chiens, chats et furets identifiés

FRÉQUENCE

- Un chien* se perd toutes les : **21 minutes** en France
- Un chat* se perd toutes les : **14 minutes** en France
- Un furet* se perd toutes les : **6 jours** en France

*Chiens, chats et furets identifiés

PALMARES

TOP 3 des races de chiens et de chats qui se perdent le plus

Le Yorkshire Terrier cède sa place au Terrier Jack Russel qui devient la race de chien la plus perdue en 2016.

Un classement quasi-similaire à celui de l'an dernier.

TOP 3 des régions où les chiens, chats et furets* se perdent le plus

Ile-de-France	Occitanie	Nouvelle-Aquitaine
11 934 animaux perdus en 2016 (+ 8,5 % vs 2015)	6 989 animaux perdus en 2016 (+ 20,6 %)	6 747 animaux perdus en 2016 (+ 23 %)

L'Ile-de-France et l'Occitanie conservent leur place au classement.
Hausse importante d'animaux perdus en Nouvelle-Aquitaine qui fait son entrée au TOP 3 des régions où les animaux* se perdent le plus.

*Chiens, chats et furets identifiés

RÉPARTITION

ZOOM sur les régions

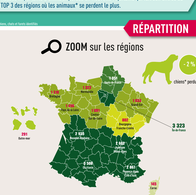

L'Outre-mer est la région où le nombre de chiens perdus a connu la plus forte baisse en 1 an (-63 %).
Pour la deuxième année consécutive, l'Occitanie est la région où l'on recense le plus grand nombre de chiens perdus.

*Identifiés

14 chats en France se sont perdus en Ile-de-France.
Les Pays de la Loire sont la région où le nombre de chats perdus a connu la plus forte hausse en 1 an (+ 32 %).

*Identifiés

Le nombre de furets perdus a baissé sur presque l'ensemble du territoire français.

*Identifiés

ANIMAUX TROUVÉS

14 347 *chiens, chats et furets** ont été enregistrés «trouvés» en 2016 dont :

vs 15 543 en 2015 (-7,7 %)

- 4 750 (33 %)
- 9 581 (67 %)
- 16 (0 %)

Contrairement aux chiens, les chats sont moins nombreux à être trouvés.

*Identifiés

ÉVOLUTION MOIS PAR MOIS

Près de 1 200 animaux* sont trouvés en moyenne chaque mois.

*Chiens, chats et furets identifiés

44 437 *animaux*** sont entrés en fourrière en 2016 dont :

vs 43 193 en 2015 (+2,8 %)

- 3 761 (8 %)
- 40 645 (91 %)
- 23 (0 %)

3 703 chiens, chats et furets sont entrés en fourrière en moyenne par mois en 2016.

*Chiens, chats et furets identifiés
**Hors chiens, chats et furets trouvés et non-identifiés

ANIMAUX RETROUVÉS

24 478 *animaux** ont été déclarés «retrouvés» par leurs détenteurs en 2016 dont :

vs 23 037 en 2015 (+6,26 %)

- 12 138 (50 %)
- 12 315 (50 %)
- 25 (0 %)

Déclarer son animal «retrouvé» n'est pas un réflexe pour tous les détenteurs d'animaux.

*Chiens, chats et furets identifiés

CONCLUSION

40 % de chances en plus de retrouver son animal s'il est identifié !

L'identification, n'est pas qu'une mesure obligatoire depuis 1999 pour les chiens et 2012 pour les chats, elle est aussi un moyen efficace pour retrouver son animal en cas de perte !
Pensez à vérifier et à mettre à jour vos coordonnées.

*Chiens, chats et furets identifiés

Le fichier national des identifications des animaux de compagnie

www.i-cad.fr

Ministère de l'Agriculture et de l'Alimentation
Ministère de la Transition écologique et solidaire
Ministère de la Cohésion des territoires et des relations avec les collectivités territoriales